

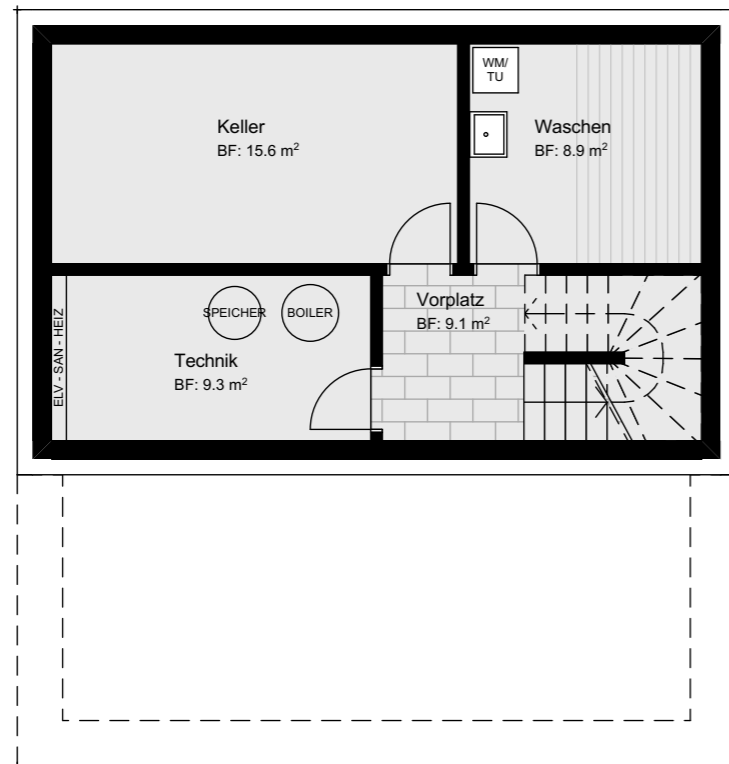

Haus 7

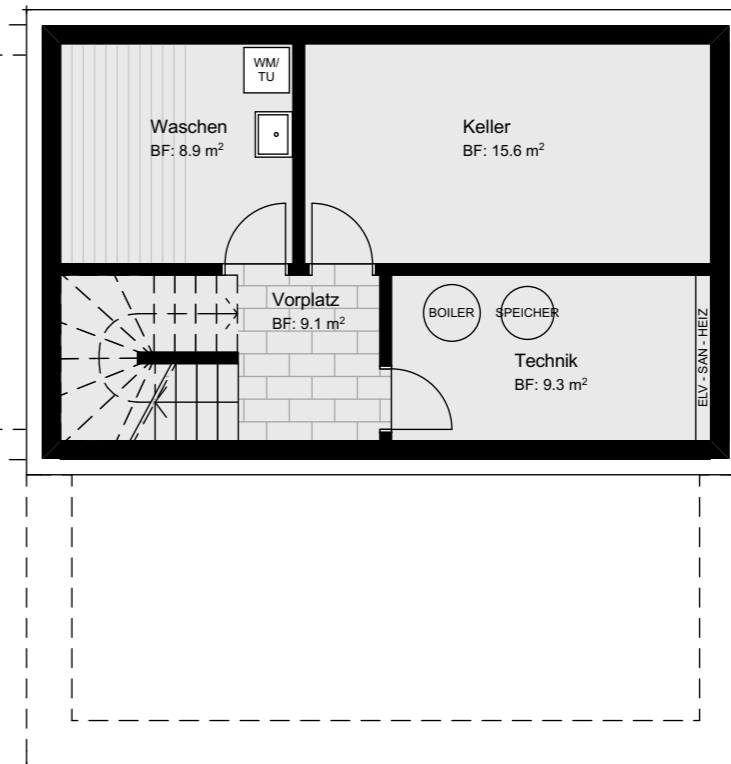

Haus 9



BAUHERR:



THOMA Immobilien Treuhand AG
Bahnhofstrasse 13A / 8580 Amriswil
+41 (0)71 414 50 60
infotg@thoma-immo.ch

PLANUNG



ienco ag
Weinfelderstrasse 31 / 8580 Amriswil
+41 (0)71 660 07 07
info@ienco.ch / www.ienco.ch

BAUVORHABEN:

Wohnquartier Giessenhof
8586 Andwil TG / Gem. Birwinken
Parzellen Nr. 2136
Giessenstrasse 7 + 9

± 0.00 = 477.00 m ü.M.
OK. FERTIGER BODEN EG

Verkaufsdoku Haus 7+9

PROJEKTNR: 20.74

PLANNR: 20.74_H07+09_39.0

PLANTITEL: H07+H09_Untergeschoss

MASSSTAB: 1:100

DATUM: 18.06.2020 DRUCK: 01.07.2020

GEZ: bum PL.GRÖSSE: A3





Landschaftsschutzzone

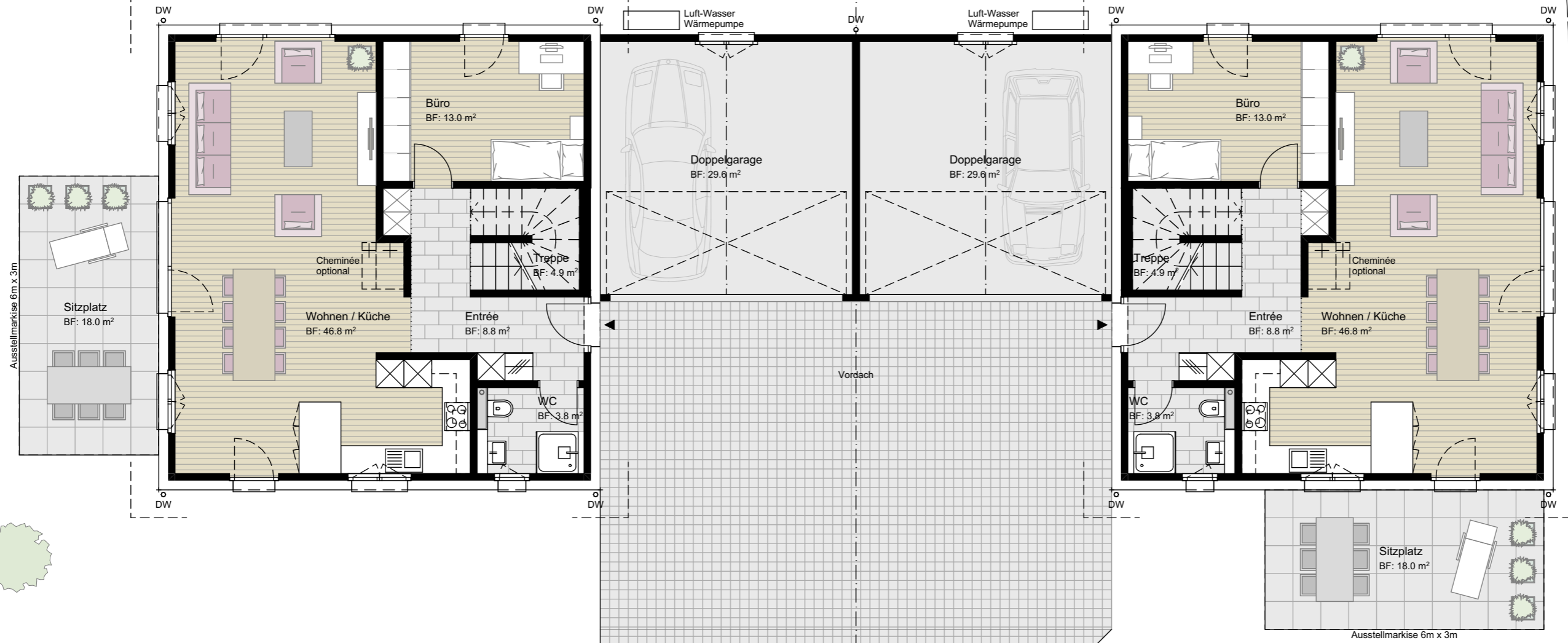

Haus 7

Haus 9

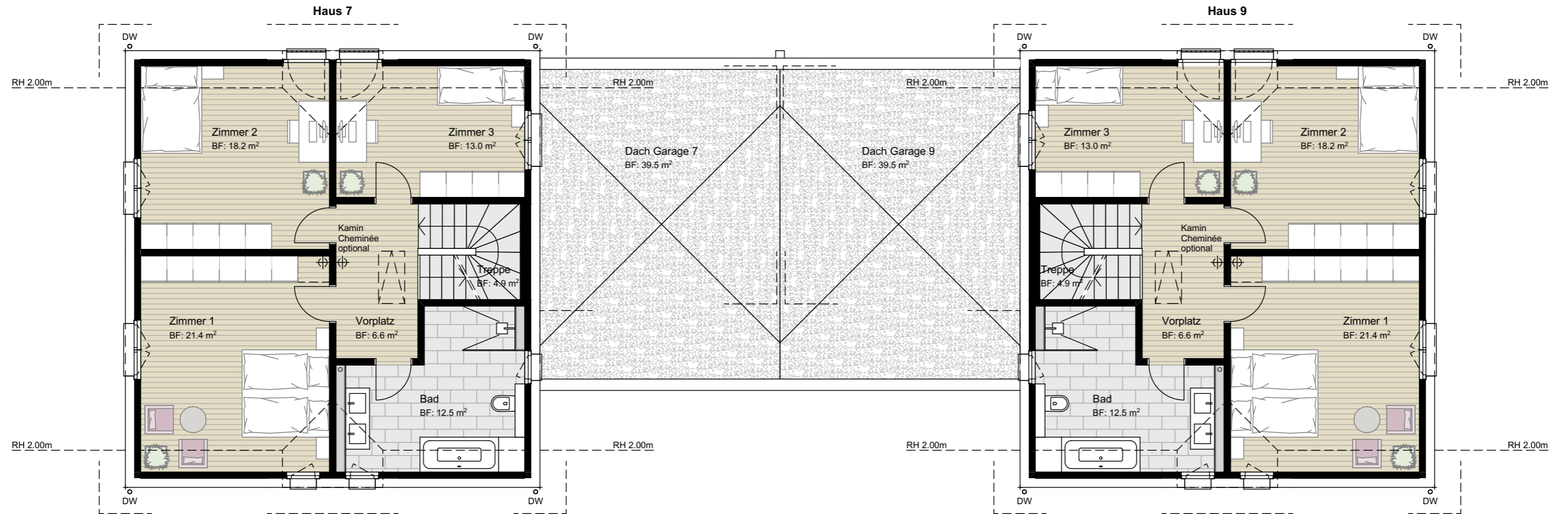

<p>BAUHERR:</p>  <p>THOMA Immobilien Treuhand AG Bahnhofstrasse 13A / 8580 Amriswil +41 (0)71 414 50 60 infotg@thoma-immo.ch</p>	<p>PLANUNG</p>  <p>ienco ag Weinfelderstrasse 31 / 8580 Amriswil +41 (0)71 660 07 07 info@ienco.ch / www.ienco.ch</p>	<p>BAUVORHABEN:</p> <p>Wohnquartier Giessenhof 8586 Andwil TG / Gem. Birwinken Parzellen Nr. 2136 Giessenstrasse 7 + 9</p> <p>± 0.00 = 477.00 m ü.M. OK. FERTIGER BODEN EG</p> <p>Verkaufsdoku Haus 7+9</p>	<p>PROJEKTNR: 20.74 PLANNR: 20.74_H07+09_39.1 PLANTITEL: H07+H09_Erdgeschoss</p> <p>MASSSTAB: 1:100 DATUM: 18.06.2020 DRUCK: 01.07.2020 GEZ: bum PL.GRÖSSE: A3</p>
---	---	---	--



BAUHERR:  THOMA Immobilien Treuhand AG Bahnhofstrasse 13A / 8580 Amriswil +41 (0)71 414 50 60 infotg@thoma-immo.ch	PLANUNG  ienco ag Weinfelderstrasse 31 / 8580 Amriswil +41 (0)71 660 07 07 info@ienco.ch / www.ienco.ch	BAUVORHABEN: Wohnquartier Giessenhof 8586 Andwil TG / Gem. Birwinken Parzellen Nr. 2136 Giessenstrasse 7 + 9 ± 0.00 = 477.00 m ü.M. OK. FERTIGER BODEN EG Verkaufsdoku Haus 7+9	PROJEKTNR: 20.74 PLANNR: 20.74_H07+09_39.2 PLANTITEL: H07+H09_Obergeschoss MASSTAB: 1:100 DATUM: 18.06.2020 DRUCK: 01.07.2020 GEZ: bum PL.GRÖSSE: A3
--	--	---	---

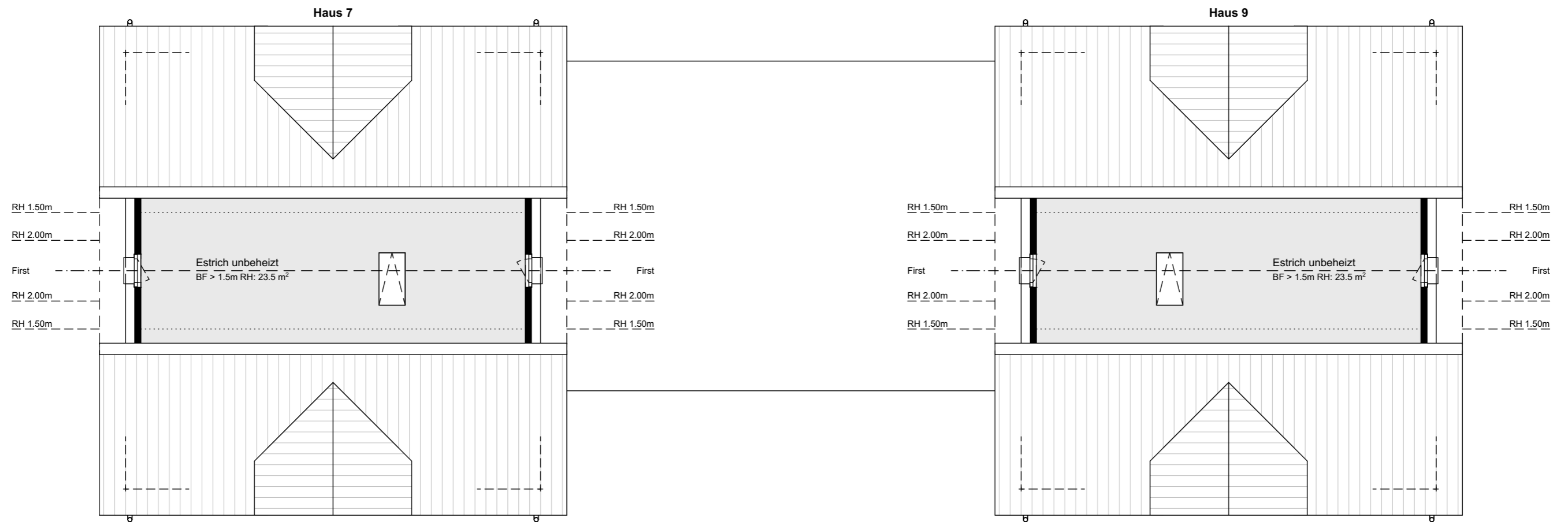
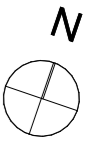

BAUHERR:



THOMA Immobilien Treuhand AG
 Bahnhofstrasse 13A / 8580 Amriswil
 +41 (0)71 414 50 60
 infotg@thoma-immo.ch

PLANUNG



ienco ag
 Weinfelderstrasse 31 / 8580 Amriswil
 +41 (0)71 660 07 07
 info@ienco.ch / www.ienco.ch

BAUVORHABEN:

Wohnquartier Giessenhof
 8586 Andwil TG / Gem. Birwinken
 Parzellen Nr. 2136
 Giessenstrasse 7 + 9

± 0.00 = 477.00 m ü.M.
 OK. FERTIGER BODEN EG

Verkaufsdoku Haus 7+9

PROJEKTNR: 20.74

PLANNR: 20.74_H07+09_39.3

PLANTITEL: H07+H09_Dachgeschoss

MASSSTAB: 1:100

DATUM: 18.06.2020 DRUCK: 01.07.2020

GEZ: bum PL.GRÖSSE: A3