

BAUHERR:



THOMA Immobilien Treuhand AG
 Bahnhofstrasse 13A / 8580 Amriswil
 +41 (0)71 414 50 60
 infotg@thoma-immo.ch

PLANUNG



ienco ag
 Weinfelderstrasse 31 / 8580 Amriswil
 +41 (0)71 660 07 07
 info@ienco.ch / www.ienco.ch

BAUVORHABEN:

Wohnquartier Giessenhof / Haus 6+8
 8586 Andwil TG / Gem. Birwinken
 Parzellen Nr. 2141
 Giessenstrasse 6 + 8

± 0.00 = **474.80 m ü.M.**
 OK. FERTIGER BODEN EG

Verkaufsdoku **Haus 6 + 8**

PROJEKTNR: 20.74

PLANNR: **20.74_H06+08_39.0**

PLANTITEL: **H06-H08_Untergeschoss**

MASSSTAB: 1:100

DATUM: 17.06.2020 DRUCK: 01.07.2020

GEZ: bum PL.GRÖSSE: A3

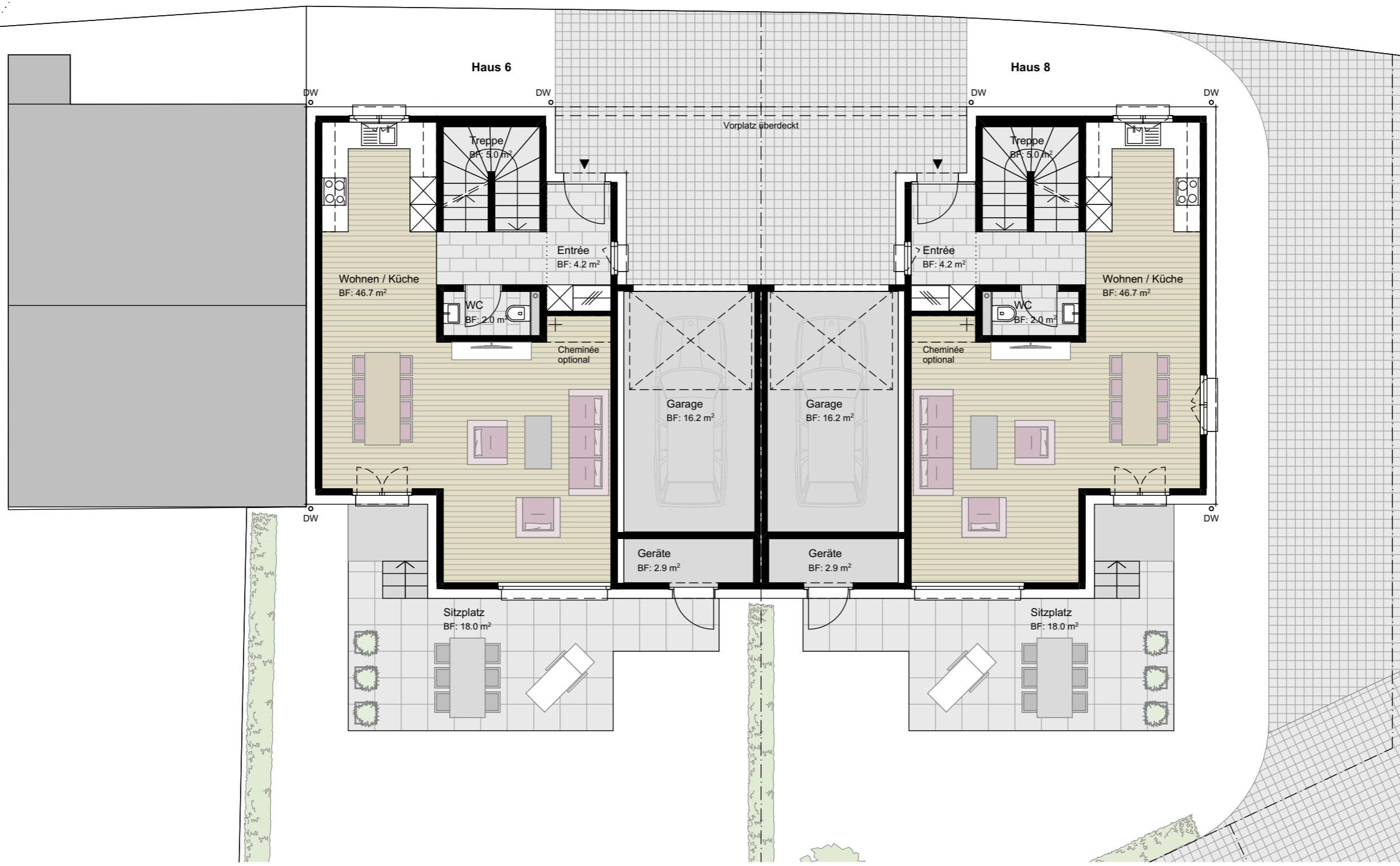
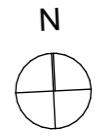

BAUHERR:
THOMA
 IMMOBILIEN TREUHAND
 THOMA Immobilien Treuhand AG
 Bahnhofstrasse 13A / 8580 Amriswil
 +41 (0)71 414 50 60
 infotg@thoma-immo.ch

PLANUNG
IENCO BERATEN
 UND BAUEN
 ienco ag
 Weinfelderstrasse 31 / 8580 Amriswil
 +41 (0)71 660 07 07
 info@ienco.ch / www.ienco.ch

BAUVORHABEN:
 Wohnquartier Giessenhof / Haus 6+8
 8586 Andwil TG / Gem. Birwinken
 Parzellen Nr. 2141
 Giessenstrasse 6 + 8
 ± 0.00 = 474.80 m ü.M.
 OK. FERTIGER BODEN EG
 Verkaufsdoku Haus 6 + 8

PROJEKTNR: 20.74
 PLANNR: 20.74_H06+08_39.1
 PLANTITEL: H06-H08_Erdgeschoss
 MASSSTAB: 1:100
 DATUM: 17.06.2020 DRUCK: 01.07.2020
 GEZ: bum PL.GRÖSSE: A3

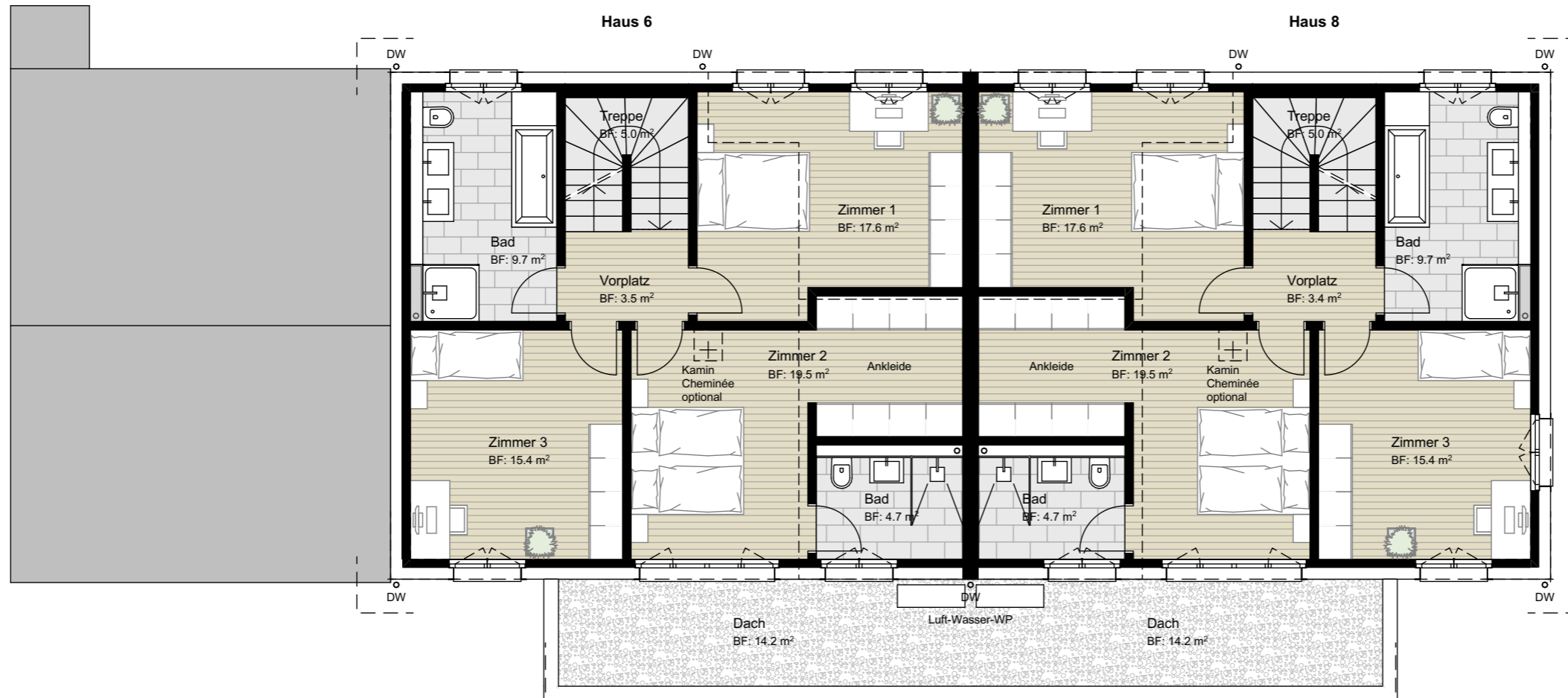
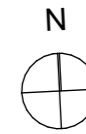

BAUHERR:



THOMA Immobilien Treuhand AG
 Bahnhofstrasse 13A / 8580 Amriswil
 +41 (0)71 414 50 60
 infotg@thoma-immo.ch

PLANUNG



ienco ag
 Weinfelderstrasse 31 / 8580 Amriswil
 +41 (0)71 660 07 07
 info@ienco.ch / www.ienco.ch

BAUVORHABEN:

Wohnquartier Giessenhof / Haus 6+8
 8586 Andwil TG / Gem. Birwinken
 Parzellen Nr. 2141
 Giessenstrasse 6 + 8

± 0.00 = **474.80 m ü.M.**
 OK. FERTIGER BODEN EG

Verkaufsdoku **Haus 6 + 8**

PROJEKTNR: 20.74

PLANNR: **20.74_H06+08_39.2**



PLANTITEL: **H06-H08_Obergeschoss**

MASSSTAB: 1:100

DATUM: 17.06.2020 DRUCK: 01.07.2020

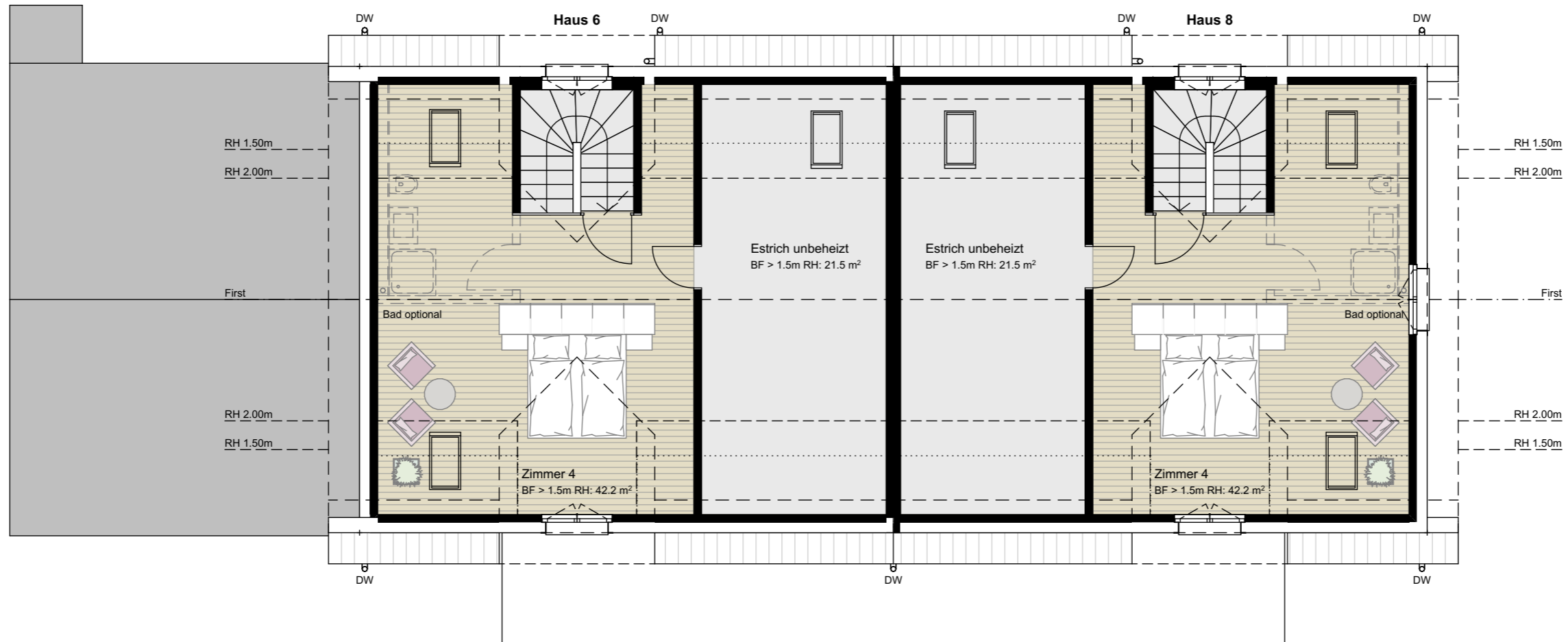
GEZ: bum PL.GRÖSSE: A3



<p>BAUHERR:</p>  <p>THOMA Immobilien Treuhand AG Bahnhofstrasse 13A / 8580 Amriswil +41 (0)71 414 50 60 infotg@thoma-immo.ch</p>	<p>PLANUNG</p>  <p>ienco ag Weinfelderstrasse 31 / 8580 Amriswil +41 (0)71 660 07 07 info@ienco.ch / www.ienco.ch</p>	<p>BAUVORHABEN:</p> <p>Wohnquartier Giessenhof / Haus 6+8 8586 Andwil TG / Gem. Birwinken Parzellen Nr. 2141 Giessenstrasse 6 + 8</p> <p>± 0.00 = 474.80 m ü.M. OK. FERTIGER BODEN EG</p> <p>Verkaufsdoku Haus 6 + 8</p>	<p>PROJEKTNR: 20.74 PLANNR: 20.74_H06+08_39.3 PLANTITEL: H06-H08_Dachgeschoss</p> <p>MASSTAB: 1:100 DATUM: 17.06.2020 DRUCK: 01.07.2020 GEZ: bum PL.GRÖSSE: A3</p>
---	---	--	--