

BAUHERR:

**THOMA**  
IMMOBILIEN TREUHAND

**THOMA Immobilien Treuhand AG**  
Bahnhofstrasse 13A / 8580 Amriswil  
+41 (0)71 414 50 60  
infotg@thoma-immo.ch

PLANUNG

**IENCO** BERATEN UND BAUEN

**ienco ag**  
Weinfelderstrasse 31 / 8580 Amriswil  
+41 (0)71 660 07 07  
info@ienco.ch / www.ienco.ch

BAUVORHABEN:

Wohnquartier Giessenhof  
8586 Andwil TG / Gem. Birwinken  
Parzellen Nr. 2140 / 2141  
Giessenstrasse 14 + 16

± 0.00 = **477.00**  
OK. FERTIGER BODEN EG

Verkaufsdoku **Haus 14 + 16**

PROJEKTNR: 20.74

PLANNR: **20.74\_H14+16\_39.0**

PLANTITEL: **H14+H16\_Untergeschoss**

MASSTAB: 1:100

DATUM: 18.06.2020 DRUCK: 01.07.2020

GEZ: bum PL.GRÖSSE: A3



BAUHERR:  
**THOMA**  
 IMMOBILIEN TREUHAND  
 THOMA Immobilien Treuhand AG  
 Bahnhofstrasse 13A / 8580 Amriswil  
 +41 (0)71 414 50 60  
 infotg@thoma-immo.ch

PLANUNG  
**IENCO** BERATEN UND BAUEN  
 ienco ag  
 Weinfelderstrasse 31 / 8580 Amriswil  
 +41 (0)71 660 07 07  
 info@ienco.ch / www.ienco.ch

BAUVORHABEN:  
 Wohnquartier Giessenhof  
 8586 Andwil TG / Gem. Birwinken  
 Parzellen Nr. 2140 / 2141  
 Giessenstrasse 14 + 16  
 ± 0.00 = 477.00  
 OK. FERTIGER BODEN EG  
 Verkaufsdoku Haus 14 + 16

PROJEKTNR: 20.74  
 PLANNR: 20.74\_H14+16\_39.1  
 PLANTITEL: H14+H16\_Erdgeschoss  
 MASSSTAB: 1:100  
 DATUM: 18.06.2020 DRUCK: 01.07.2020  
 GEZ: bum PL.GRÖSSE: A3

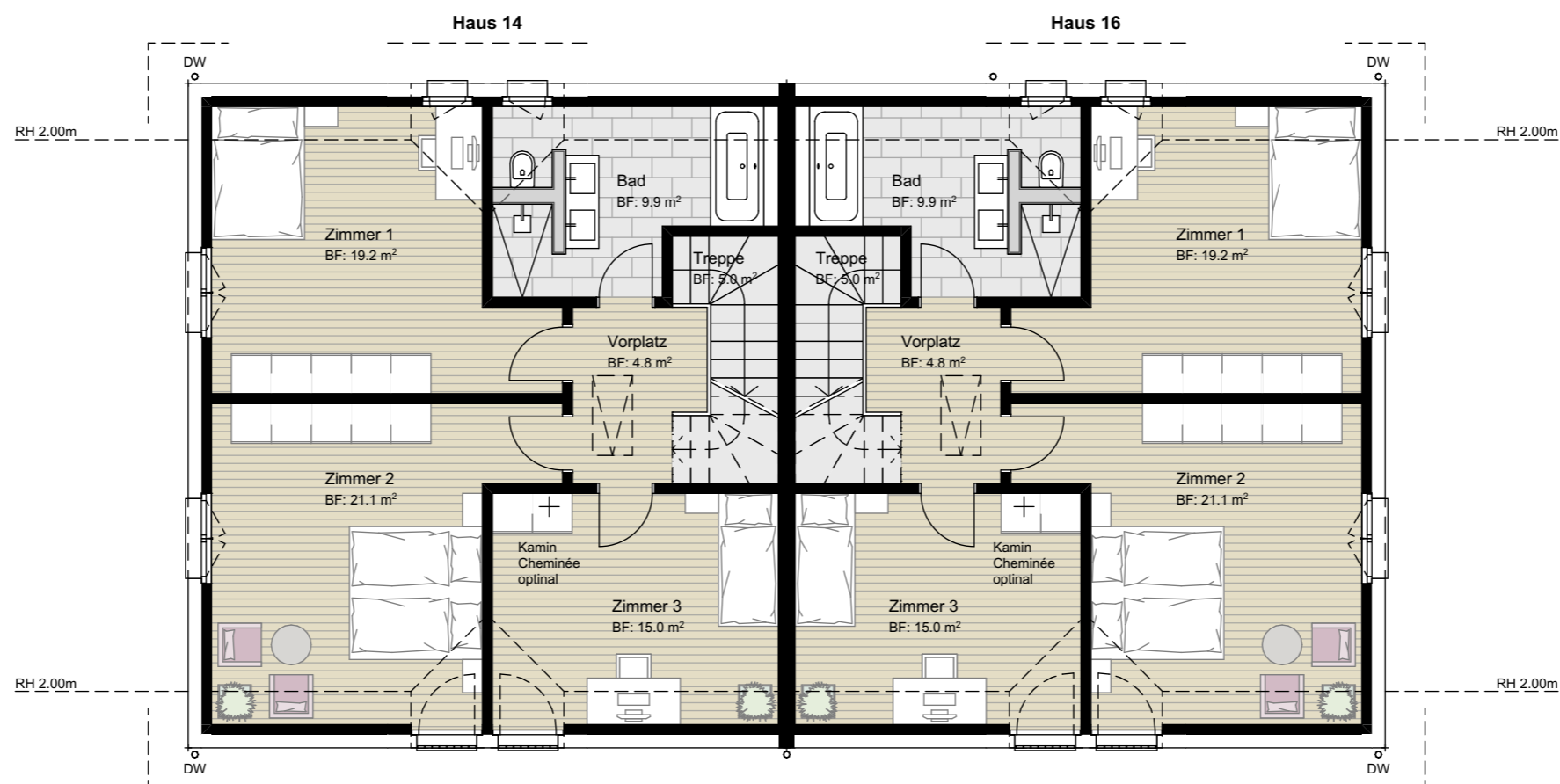

BAUHERR:



**THOMA Immobilien Treuhand AG**  
Bahnhofstrasse 13A / 8580 Amriswil  
+41 (0)71 414 50 60  
infotg@thoma-immo.ch

PLANUNG



**ienco ag**  
Weinfelderstrasse 31 / 8580 Amriswil  
+41 (0)71 660 07 07  
info@ienco.ch / www.ienco.ch

BAUVORHABEN:

Wohnquartier Giessenhof  
8586 Andwil TG / Gem. Birwinken  
Parzellen Nr. 2140 / 2141  
Giessenstrasse 14 + 16

± 0.00 = **477.00**  
OK. FERTIGER BODEN EG

**Verkaufsdoku Haus 14 + 16**

PROJEKTNR: 20.74

PLANNR: **20.74\_H14+16\_39.2**

PLANTITEL: **H14+H16\_Obergeschoss**

MASSTAB: 1:100

DATUM: 18.06.2020 DRUCK: 01.07.2020

GEZ: bum PL.GRÖSSE: A3

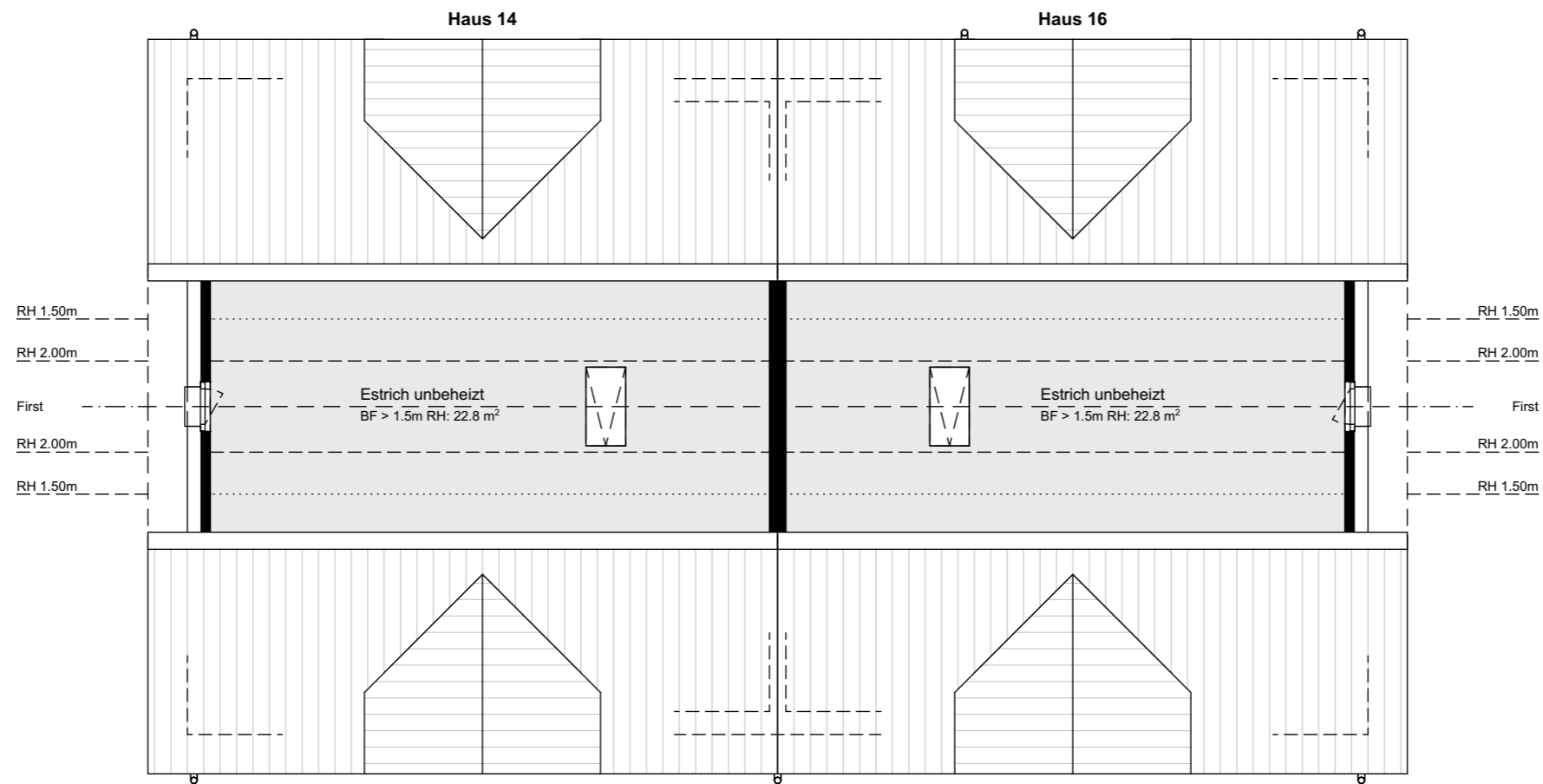

BAUHERR:



THOMA Immobilien Treuhand AG  
Bahnhofstrasse 13A / 8580 Amriswil  
+41 (0)71 414 50 60  
infotg@thoma-immo.ch

PLANUNG



ienco ag  
Weinfelderstrasse 31 / 8580 Amriswil  
+41 (0)71 660 07 07  
info@ienco.ch / www.ienco.ch

BAUVORHABEN:

Wohnquartier Giessenhof  
8586 Andwil TG / Gem. Birwinken  
Parzellen Nr. 2140 / 2141  
Giessenstrasse 14 + 16

± 0.00 = 477.00  
OK. FERTIGER BODEN EG

Verkaufsdoku Haus 14 + 16

PROJEKTNR: 20.74

PLANNR: 20.74\_H14+16\_39.3

PLANTITEL: H14+H16\_Dachgeschoss

MASSSTAB: 1:100

DATUM: 18.06.2020 DRUCK: 01.07.2020

GEZ: bum PL.GRÖSSE: A3